



CERESEARCH

EL AUTÉNTICO PULSO DE MÉXICO

EL FACTOR SHEINBAUM

**Evaluación presidencial, de sus acciones
y de su equipo de trabajo actual**

ENCUESTA NACIONAL

MAYO 2026

rankingsdemexico.com

PARTIDOS POLÍTICOS

Simpatía partidista

¿Con cuál partido político se identifica y votaría?

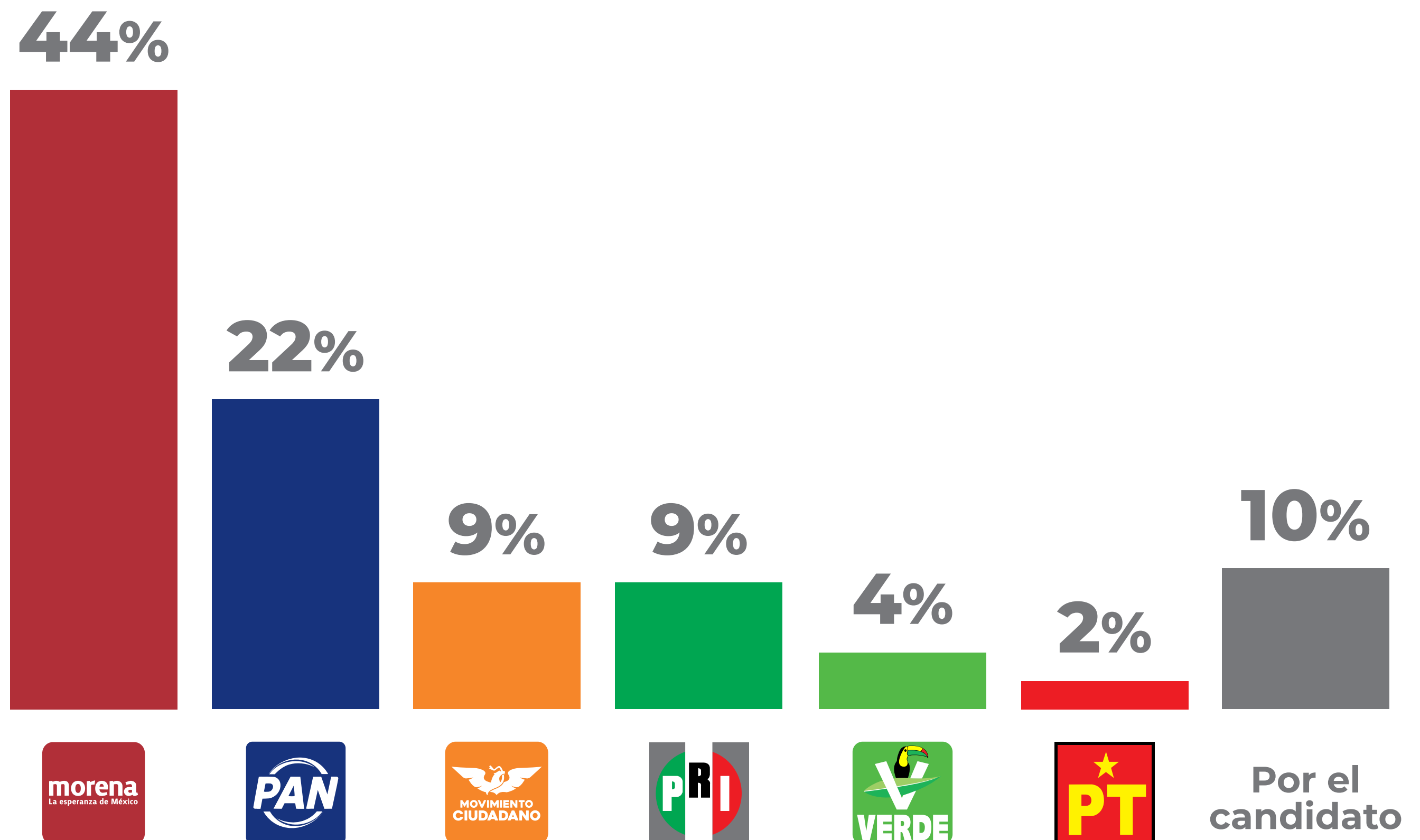

MAYO DE 2026

Metodología: Se realizaron 1,000 entrevistas por medio de una operadora robotizada a nivel nacional con un margen de error de +/- 3.1 para un intervalo de confianza del 95%. La distribución de entrevistas se hicieron de acuerdo al listado nominal de cada entidad federativa a enero de 2026.
Levantamiento: Entre el 1 y el 5 de mayo de 2026

ID RNP INE: 201509111210081

rankingsdemexico.com

DESEMPEÑO

Claudia Sheinbaum

¿Cómo calificarías hasta hoy el trabajo de la Presidenta Sheinbaum?

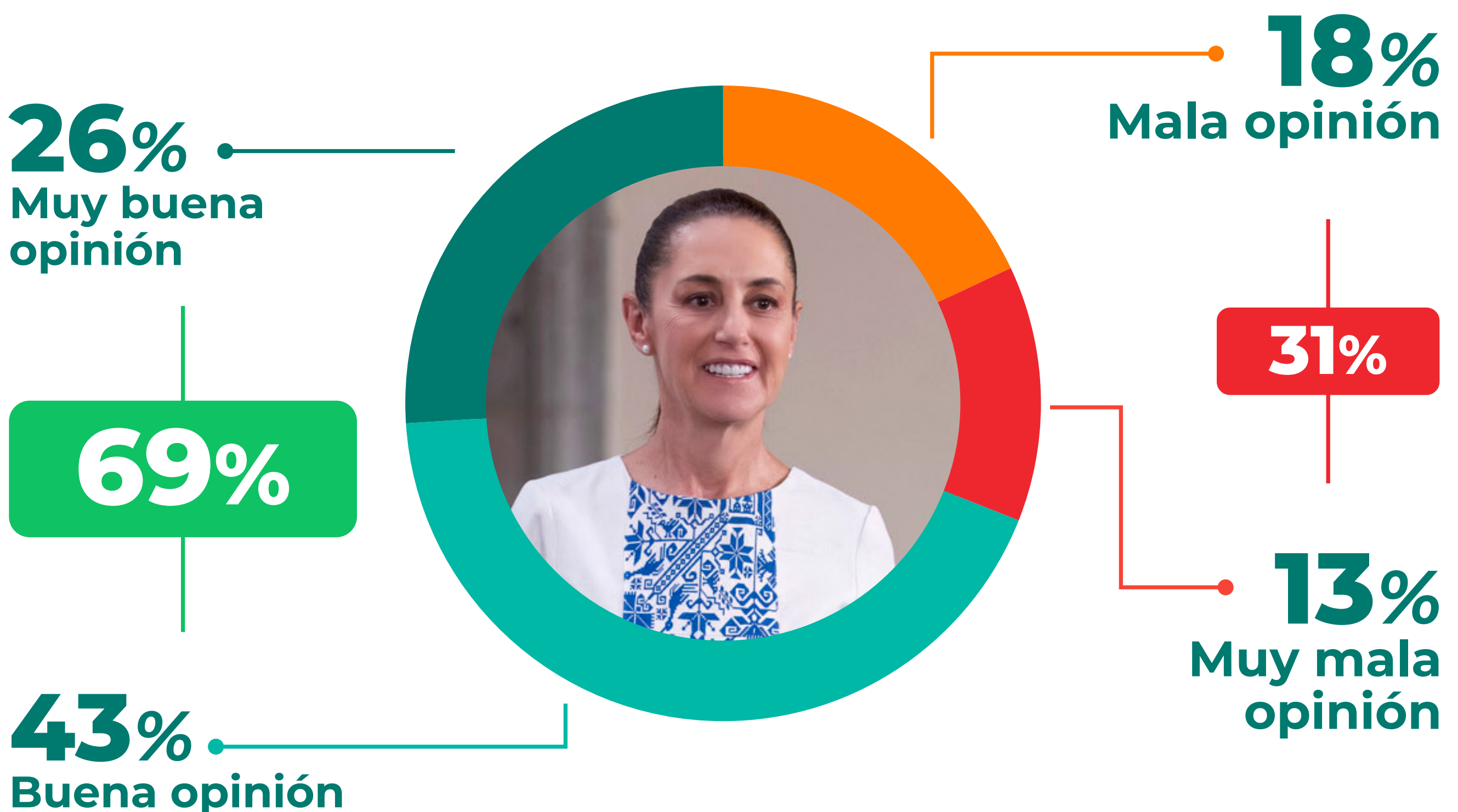

MAYO DE 2026

Metodología: Se realizaron 1,000 entrevistas por medio de una operadora robotizada a nivel nacional con un margen de error de +/- 3.1 para un intervalo de confianza del 95%. La distribución de entrevistas se hicieron de acuerdo al listado nominal de cada entidad federativa a enero de 2026. Levantamiento: Entre el 1 y el 5 de mayo de 2026

ID RNP INE: 201509111210081

rankingsdemexico.com

DESEMPEÑO ANTE DONALD TRUMP

Claudia Sheinbaum

¿Cómo considera que ha llevado la Presidenta su relación con el Presidente de los Estados Unidos, Donald Trump?

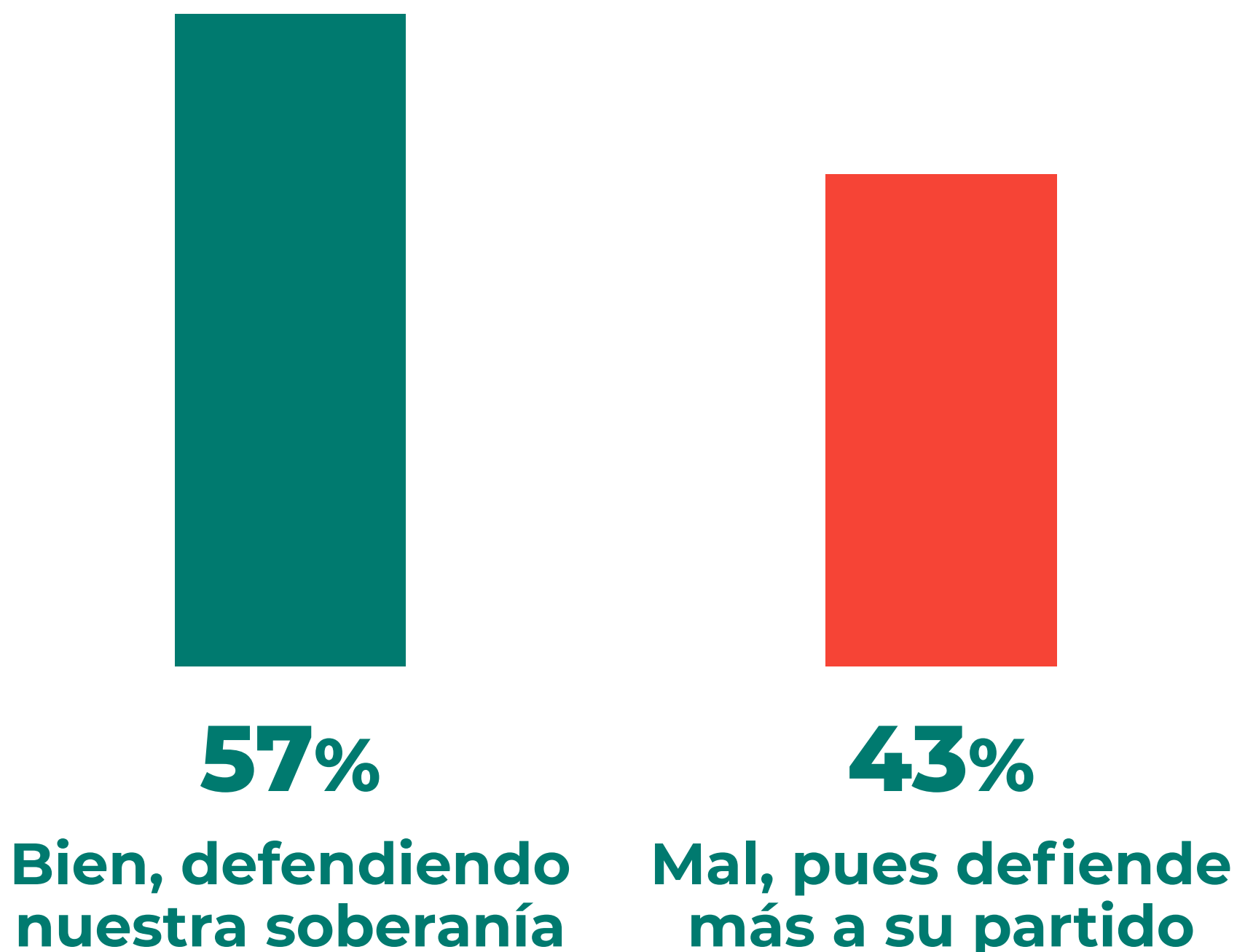

MAYO DE 2026

Metodología: Se realizaron 1,000 entrevistas por medio de una operadora robotizada a nivel nacional con un margen de error de +/- 3.1 para un intervalo de confianza del 95%. La distribución de entrevistas se hicieron de acuerdo al listado nominal de cada entidad federativa a enero de 2026.

Levantamiento: Entre el 1 y el 5 de mayo de 2026

ID RNP INE: 201509111210081

rankingsdemexico.com

POSTURA ANTE EL CASO RUBÉN ROCHA

Claudia Sheinbaum

En días recientes, Estados Unidos acusó al Gobernador de Sinaloa de narcotraficante, ante esto ¿qué considera que debe hacer la Presidenta de México?

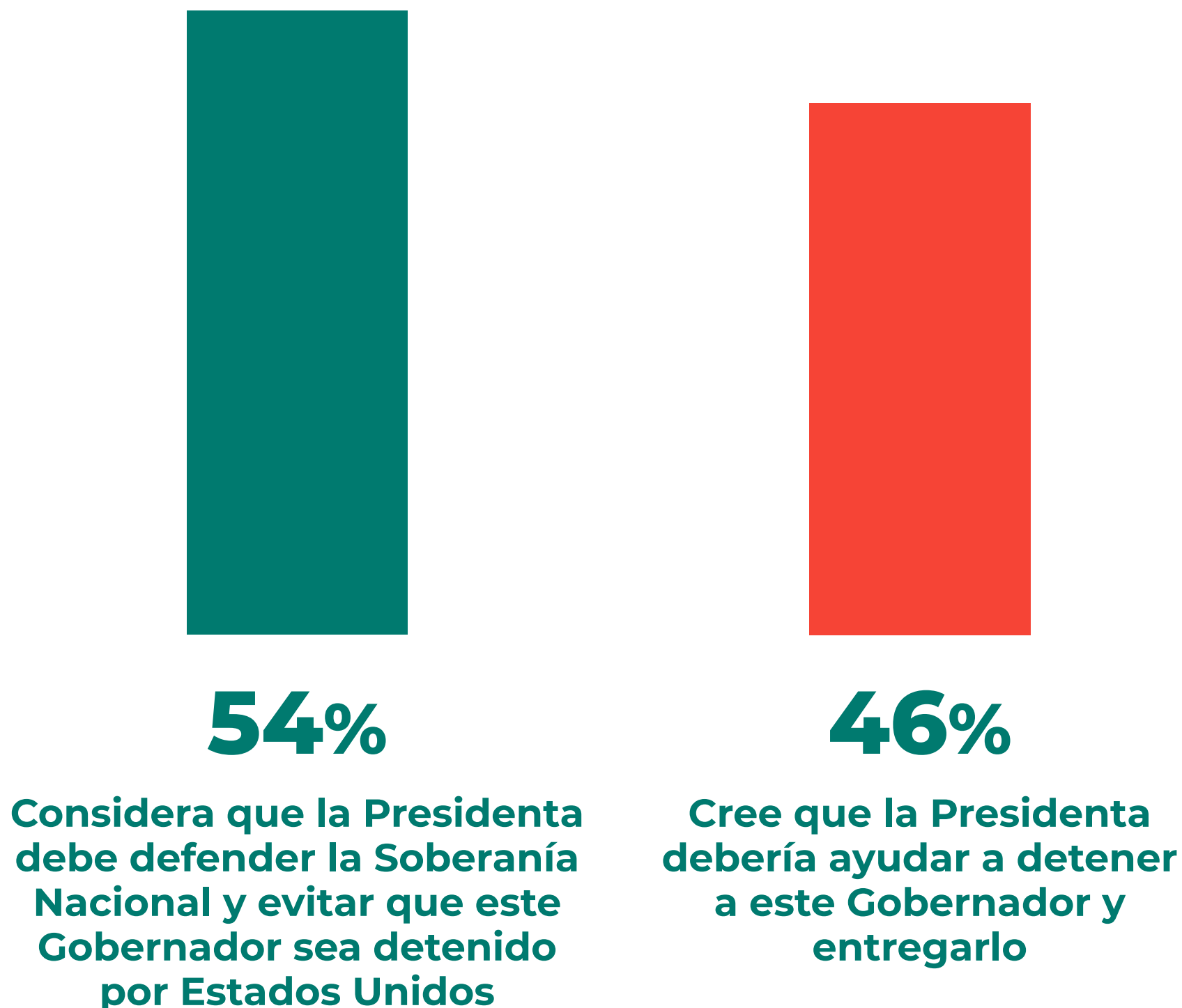

MAYO DE 2026

Metodología: Se realizaron 1,000 entrevistas por medio de una operadora robotizada a nivel nacional con un margen de error de +/- 3.1 para un intervalo de confianza del 95%. La distribución de entrevistas se hicieron de acuerdo al listado nominal de cada entidad federativa a enero de 2026. Levantamiento: Entre el 1 y el 5 de mayo de 2026

ID RNP INE: 201509111210081

rankingsdemexico.com

DESEMPEÑO

Equipo cercano a la Presidenta

¿Quién considera que es hoy el mejor integrante del Gabinete de Claudia Sheinbaum?

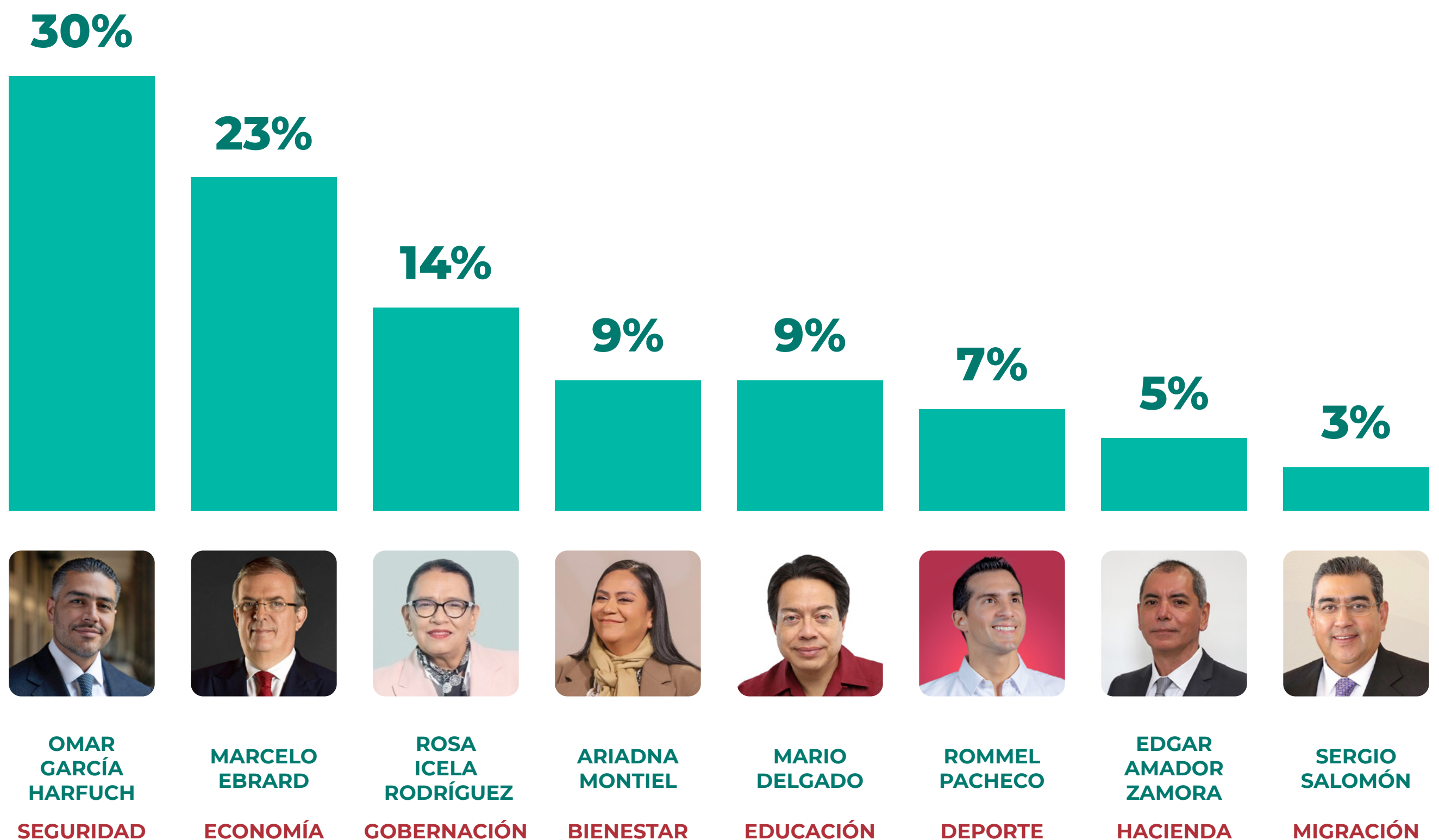

OMAR GARCÍA HARFUCH

SEGURIDAD



MARCELO EBRARD

ECONOMÍA



ROSA ICELA RODRÍGUEZ

GOBERNACIÓN



ARIADNA MONTIEL

BIENESTAR



MARIO DELGADO

EDUCACIÓN



ROMMEL PACHECO

DEPORTE



EDGAR AMADOR ZAMORA

HACIENDA



SERGIO SALOMÓN

MIGRACIÓN

MAYO DE 2026

Metodología: Se realizaron 1,000 entrevistas por medio de una operadora robotizada a nivel nacional con un margen de error de +/- 3.1 para un intervalo de confianza del 95%. La distribución de entrevistas se hicieron de acuerdo al listado nominal de cada entidad federativa a enero de 2026.

Levantamiento: Entre el 1 y el 5 de mayo de 2026

ID RNP INE: 201509111210081

rankingsdemexico.com

DESEMPEÑO

Mejor acción de trabajo

¿Cuál ha sido hasta hoy la mejor acción de la Presidenta Claudia Sheinbaum?

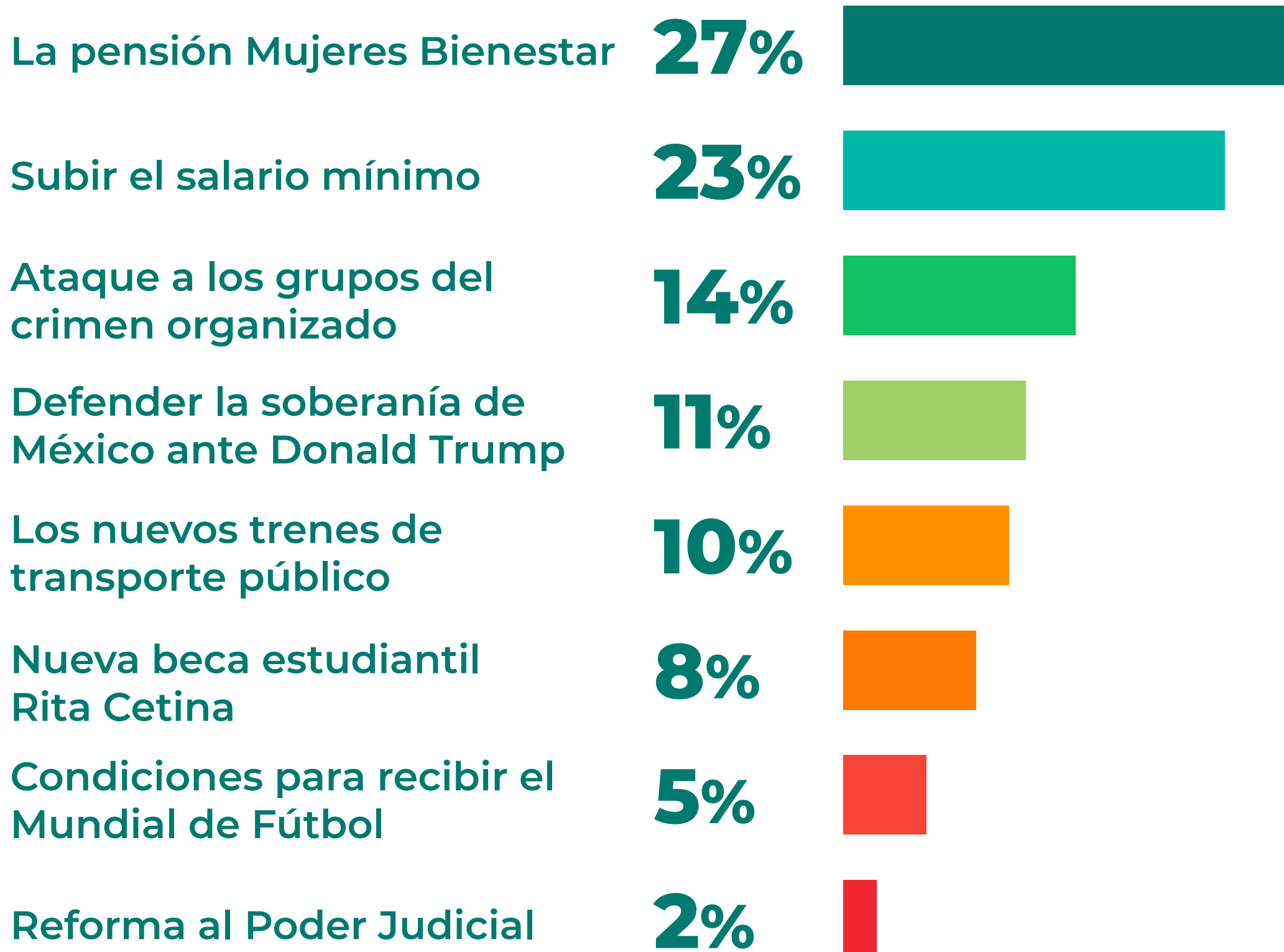

MAYO DE 2026

Metodología: Se realizaron 1,000 entrevistas por medio de una operadora robotizada a nivel nacional con un margen de error de +/- 3.1 para un intervalo de confianza del 95%. La distribución de entrevistas se hicieron de acuerdo al listado nominal de cada entidad federativa a enero de 2026.

Levantamiento: Entre el 1 y el 5 de mayo de 2026

ID RNP INE: 201509111210081

rankingsdemexico.com

CLAUDIA Y LOS EX PRESIDENTES

¿Quién es el mejor ex presidente de México?

Sin contar a Claudia Sheinbaum, ¿cuál considera que ha sido el mejor presidente de México en la época actual?

34%

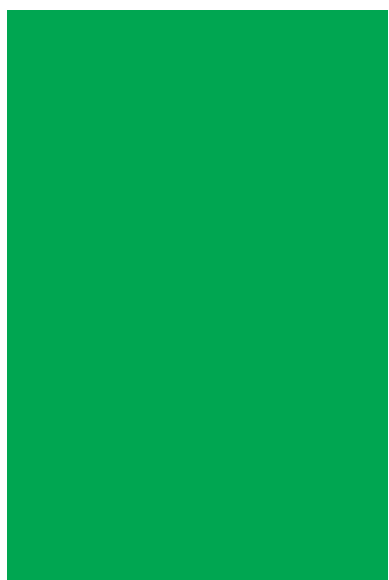

19%

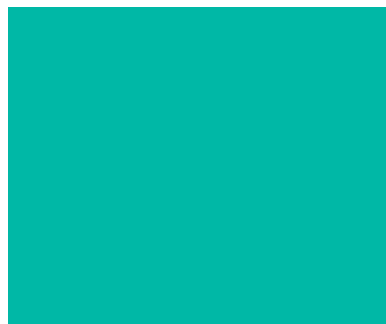

15%



14%



12%



6%



ANDRÉS
MANUEL
LÓPEZ
OBRADOR



FELIPE
CALDERÓN



ERNESTO
ZEDILLO

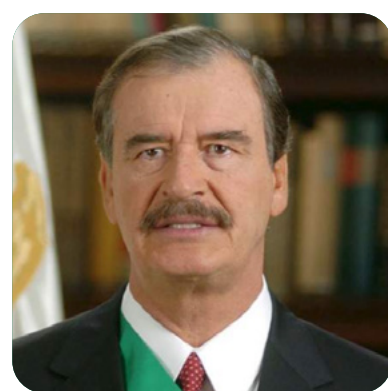

VICENTE
FOX



ENRIQUE
PEÑA
NIETO



CARLOS
SALINAS
DE GORTARI

MAYO DE 2026

Metodología: Se realizaron 1,000 entrevistas por medio de una operadora robotizada a nivel nacional con un margen de error de +/- 3.1 para un intervalo de confianza del 95%. La distribución de entrevistas se hicieron de acuerdo al listado nominal de cada entidad federativa a enero de 2026.

Levantamiento: Entre el 1 y el 5 de mayo de 2026

ID RNP INE: 201509111210081

rankingsdemexico.com